www.prajasakti.com
ప్రజాశక్తి
బుధవారం 14 జూన్ 2023
5
కాకినాడ

వేటకు వేళాయే...

ప్రజాశక్తి - కాకినాడ కార్పొరేషన్
తూర్పు తీరంలో బుధవారం అర్ధరాత్రి నుంచి చేపల వేట మొదలైంది. వేట విరామం పూర్తి కావడంతో ఎంతో సంతోషంగా మత్స్యకారులు బోట్లను సిద్ధం చేసుకున్నారు. బోట్లకు, సాగర మాతకు మత్స్యకార మహిళలు సంప్రదాయకంగా పూజలను నిర్వహించారు. మత్స్యకారులతో రేవు కళకళలాండింది.

వేటకు సిద్ధమైన బోట్లు

వారాహితో జవసత్వాలు వచ్చేనా..?

పవన్ యాత్రపై పార్టీ శ్రేణుల్లో ఆసక్తి
నేటి నుంచి 22 వరకూ కాకినాడ, డాక్టర్ బిఆర్.అంబేద్కర్ కోనసీమ జిల్లాల్లో పర్యటన

ప్రజాశక్తి-కాకినాడ ప్రతినిధి
పవన్ కళ్యాణ్ రాజకీయ యాత్రకు శ్రీకారం చుట్టారు. 2019 ఎన్నికల తర్వాత ఉమ్మడి జిల్లాలో సుదీర్ఘ ప్రయాణానికి సన్నద్ధమయ్యారు. పార్టీని బలోపేతం చేయడం, వచ్చే ఎన్నికల్లో రాజకీయ లక్ష్యాలు సాధించడమే ముఖ్య ఉద్దేశంగా ఈ యాత్ర సాగబోతోంది. దాంతో జన సేనాని పర్యటనపై పార్టీ శ్రేణుల్లో ఆసక్తిని చూపుతున్నాయి.

బుధవారం అన్నవరం నుంచి వారాహి యాత్రకు పవన్ శ్రీకారం చుడతారు. అక్కడ నుంచి యాత్రగా బయలుదేరి సాయంత్రం కత్తిపూడిలో నిర్వహించే బహిరంగ సభలో పాల్గొంటారు. మరుసటి రోజు జనవాణి కార్యక్రమం ఉంటుంది. తదుపరి పిఠాపురం, కాకినాడ రూరల్, సిటీ నియోజకవర్గాల్లో ఈ యాత్ర సాగుతుంది. మధ్యలో 16న పిఠాపురం, 18న కాకినాడ రూరల్ సర్పవరం జంక్షన్‌లో బహిరంగ సభలు నిర్వహిస్తారు. 20 న యాత్ర డాక్టర్ బిఆర్.అంబేద్కర్ కోనసీమ జిల్లాలో అడుగుపెడుతుంది. ముమ్మిడివరం, అమలాపురం, పి.గన్నవరం, రాజోలు అసెంబ్లీ నియోజకవర్గాల మీదుగా సాగనుంది. ముమ్మిడివరం, అమలాపురం, మలికిపురంలో బహిరంగ సభలు కూడా ఏర్పాటు చేస్తున్నారు.

2019 ఎన్నికల్లో జనసేన బలంగా ప్రభావితం చేస్తుందని అంతా ఆశించారు. కానీ నాడు ఉమ్మడి జిల్లాలో కేవలం రాజోలు సీటు మాత్రమే ఆ పార్టీకి దక్కింది. రాష్ట్రంలోనే ఆ పార్టీ జెండా ఎగిరిన ఏకైక స్థానం అది. అయితే స్వల్ప కాలంలోనే గెలిచిన ఎంఎల్ఎ కూడా ఫ్యాన్‌గాలి వైపు మళ్లారు. అనంతరం పవన్ కళ్యాణ్ వివిధ సందర్భాల్లో జిల్లా పర్యటనకు వచ్చారు. రోడ్లు, కౌలు రైతులు వంటి సమస్యలపై స్పందించారు. గత సాధారణ ఎన్నికలతో పాటుగా స్థానిక ఎన్నికల్లో సైతం కొన్ని చోట్ల పోటీకి దిగి కొన్ని ఓట్లు దక్కించుకుంది. వచ్చే ఎన్నికల్లో ఆయా స్థానాల్లో పట్టు సాధించాలని గట్టిగా ఆశిస్తోంది. అందులో కాకినాడ రూరల్, పిఠాపురం, అమలాపురం, రాజోలు, ముమ్మిడివరం వంటి స్థానాల్లో ప్రస్తుతం యాత్ర సాగుతుండడంతో ఆసక్తిగా మారింది. ఇప్పటికే బిజెపి మిత్రపక్షంగా ఉన్న జనసేన ప్రస్తుతం టిడిపితో జతకట్టేందుకు ఎదురు చూస్తోంది. ఈ నేపథ్యంలో పొత్తు కుదిరితే ఏయే స్థానాల్లో బరిలో ఉంటుందనేది కూడా కీలకం. అదే సమయంలో ప్రభుత్వ వ్యతిరేకత ప్రబలంగా ఉందని భావిస్తున్న పవన్‌కళ్యాణ్ తన పర్యటన సందర్భంగా అధికార వైసిపిని గురి పెట్టే అవకాశం ఉంది. ప్రభుత్వ తీరుతో పాటుగా ఆయా నియోజకవర్గ ఎంఎల్ఎలపైనా విమర్శనాస్త్రాలను సిద్ధం చేసుకున్నట్టు సమాచారం. ఆయన విమర్శలు జిల్లా రాజకీయాల్లో వేడి పుట్టించే అవకాశమూ లేకపోలేదు. రాష్ట్రంలోనే జనసేనకి బలమైన ప్రాంతంగా భావిస్తున్న కాకినాడ, కోనసీమ ప్రాంతాల్లో పవన్ పర్యటన ద్వారా రాజకీయ వైఖరిని చాటనుంది. దానికి తగ్గట్టుగా ఆ పార్టీ సిద్ధమయ్యింది. 2019 ఎన్నికలకు ఆరు నెలల ముందు కూడా 2018 అక్టోబర్‌లో పవన్ ఇదే విధంగా పర్యటించారు. ఇప్పుడు కూడా ఎన్నికల సన్నాహాల్లో భాగంగా ఆ పార్టీ కార్యకర్తల్లో ఉత్సాహం నింపడం, ప్రత్యర్థులకి సవాల్ విసరడం లక్ష్యంగా చేపట్టిన యాత్ర ఏ మేరకు ప్రభావితం చేస్తుందన్నది చూడాలి.

15 రోజుల్లో అభివృద్ధి పనులు పూర్తి చేయాలి

అధికారులకు కలెక్టర్ కృతికాశుక్లా ఆదేశం

ప్రజాశక్తి - సామర్లకోట రూరల్
పాఠశాలలో తెరిచినందున విద్యార్థులకు అనుగుణంగా ఉండే విధంగా రెండో విడత నాడు-నేడు పనులను 15 రోజుల్లో పూర్తి చేయాలని కలెక్టర్ డాక్టర్ కతికశుక్లా అధికారులను ఆదేశించారు. మంగళవారం సామర్లకోట శారదాదేవి మున్సిపల్ ఎలిమెంటరీ పాఠశాలలో జరుగుతున్న నాడు-నేడు పనులను, అనంతరం సామర్లకోట కమ్యూనిటీ హెల్త్ సెంటర్ ప్రభుత్వ ఆసుపత్రిని ఆకస్మికంగా తనిఖీ చేశారు. తొలుత డిఇఒ అన్నపూర్ణ, ఆర్‌జెడి డానియేల్ రాజు, ఎంఇఒ వై.శివరామకృష్ణయ్య, మున్సిపల్ కమిషనర్ జె.రామారావులతో కలిసి మున్సిపల్ ఎలిమెంటరీ పాఠశాలలో జరుగుతున్న నాడు-నేడు పనులను పరిశీలించారు. జగనన్న గోరుముద్ద, జెవికె కిట్లు, పాఠ్యపు స్తకాలను కలెక్టర్ పరిశీలించారు. విద్యార్థులు రాకున్న వారి తల్లిదండ్రులకు సమాచారం ఇచ్చి జెవికె కిట్లను అందించాలన్నారు. పాఠశాలల్లో విద్యార్థులు ప్రవేశాలు సంఖ్య పెరిగేలా చర్యలు చేపట్టాలని హెచ్‌ఎంలను ఆదేశించారు. ఆమె వెంటె హెచ్‌ఎం సంజీవరావు, ఉపాధ్యాయులు పాల్గొన్నారు.

అధికారులను ఆదేశిస్తున్న కలెక్టర్ కృతికాశుక్లా

సిహెచ్‌సికి ప్రహరీ, జనరేటర్ ఏర్పాటు

స్థానిక సిహెచ్‌సికి ప్రహరీ, జనరేటర్ ఏర్పాటుకు చర్యలు తీసుకుంటామని కలెక్టర్ తెలిపారు. డిసిహెచ్ఎస్ డాక్టర్ విష్ణువర్ధిని, సిహెచ్‌సి వైద్యులు శ్రీదేవి, సంతోషలక్ష్మి, ప్రవీణ, సమంతలతో కలిసి సిహచ్‌సిని కలెక్టర్ పరిశీలించారు. ఆసుపత్రిలో చికిత్స పొందుతున్న రోగులను పరిశీలించి మాట్లాడారు. ఆసుపత్రికి పీడియాట్రిషన్ చిన్నపిల్లల వైద్యుని త్వరలో నియమిస్తామని తెలిపారు. ఆమె వెంట తహశీల్దార్, మున్సిపల్ కమిషనర్, వైద్య సిబ్బంది ఉన్నారు.

భీమేశ్వరరావు మృతికి మంత్రి వేణు సంతాపం

ప్రజాశక్తి - కాజులూరు
ఎంపిటిసి సభ్యురాలు దడాల కృష్ణకుమారి భర్త, సహకార సంఘం మాజీ అధ్యక్షులు, వైసిపి నాయకులు దడాల భీమేశ్వరరావు(64) మృతికి మంత్రి చెల్లుబోయిన వేణుగోపాలకృష్ణ సంతాపం వ్యక్తం చేశారు. భీమేశ్వరరావు సోమవారం రాత్రి అకాలమరణం చెందారు. సమాచారం అందుకున్న మంత్రి వేణు మంగళవారం శీల గ్రామానికి చేరుకుని భీమేశ్వరరావు కుటుంబ సభ్యులను పరామర్శించారు. భీమేశ్వరరావు భౌతికకాయంపై పూలమాల ఉంచి నివాళులర్పించారు. భీమేశ్వరావు మరణం పార్టీకి తీరని లోటు అన్నారు. ఆయన మతి బాధాకరమన్నారు. గ్రామాభివృద్ధి కోసం నిత్యం తపించేవారని గుర్తుచేశారు. మంత్రితో పాటు వైసిపి మండల నాయకులు, రామచంద్రపురం మార్కెటింగ్ చైర్మన్ పండు గోవిందరాజులు, జడ్‌పిటిసి సభ్యులు వనుం వెంకటసుబ్బారావు, ఎంపిపి మాత భారతి, కాజులూరు వైఎస్ సర్పంచ్ దండంగి చిన్నారావు, శలపాక ఎంపిటిసి సభ్యులు దడాల రమేష్, వైసిపి నాయకులు పోతురాజు బాబురావు, శీల సర్పంచ్ కోమలి వెంకటరమణ, కార్యదర్శి సూరిబాబు, సర్పంచ్ గుంటూరి అప్పారావు ఉన్నారు.

నివాళులర్పిస్తున్న మంత్రి వేణు

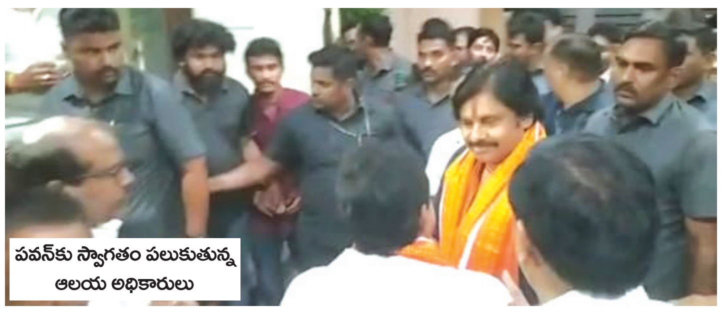

పవన్‌కు స్వాగతం పలుకుతున్న ఆలయ అధికారులు

అన్నవరం చేరుకున్న పవన్‌కళ్యాణ్

ప్రజాశక్తి - అన్నవరం
జనసేన అధినేత పవన్‌కళ్యాణ్ ఆదివారం రాత్రి అన్నవరం చేరుకున్నారు. దేవస్థానం అసిస్టెంట్ కమిషనర్ రమేష్‌బాబు ఆయనకు స్వాగతం పలికారు. మంగళవారం రాత్రి రత్నగిరిపైన ఉన్న పల్లవి అతిథిగృహంలో ఆయన బస చేయనున్నారు. బుధవారం జిల్లాలో జరిగే వారాహి యాత్రలో ఆయన పాల్గొనున్నారు. అన్నవరం సత్యనారా యణస్వామిని దర్శించుకుంటారు. ప్రత్యేక పూజల అనంతరం యాత్రకు బయలుదేరనున్నారు. విజయవాడ నుంచి మధురపూడి విమానాశ్రయానికి వచ్చిన ఆయన నేరుగా రోడ్డు మార్గం గుండా అన్నవరం చేరుకున్నారు.

భీమేశ్వరుని దర్శించుకున్న కలెక్టర్ కుటుంబం

ప్రజాశక్తి -సామర్లకోట రూరల్
సామర్లకోట భీమేశ్వర ఆలయంలో కలెక్టర్ డాక్టర్ కృతికాశుక్ల కుటుంబ సమేతంగా విచ్చేసి ప్రత్యేక పూజలు నిర్వహించారు. మంగళవారం ఆలయానికి విచ్చేసిన కలెక్టర్‌కు ఆలయ ఇఒ డి.నాగమల్లేశ్వరరావు, ఆలయ అర్చకులు ఆలయ మర్యాదలతో స్వాగతం పలికారు. తొలిత కాలభైరవ ఆలయం ఏకశిలానందిని వారు దర్శనం చేసుకున్నారు. అనంతరం భీమేశ్వరునికి బాలా త్రిపుర సుందరి అమ్మవారికి పూజలు చేపట్టారు. ఆలయ ఇఒ వారికి స్వామివారి చిత్రపటాలు, ప్రసాదం అందించారు. కలెక్టర్ వెంట తహశీల్దార్ లక్ష్మీనరసికుమారి, విఆర్ఒ నల్లజర్ల మురళీకృష్ణ ఉన్నారు.

భీమేశ్వరాలయంలో కుటుంబ సభ్యులతో కలెక్టర్ కృతికాశుక్లా

కరుణాకరరావును సత్కరిస్తున్న సిబ్బంది

కరుణాకరరావు సేవలు ఎనలేనివి

ప్రజాశక్తి - తాళ్లరేవు
తాళ్లరేవు మత్స్యశాఖ ఎడిగా విధులు నిర్వహించిన కరుణాకరరావు సేవలు ఎనలేనివని పలువురు కొనియాడారు. తాళ్లరేవు మత్స్య శాఖ సహాయ సంచాలకులు కె.కరుణాకరరావు మత్స్య శాఖ సహాయ సంచాలకులుగా కాకినాడకు బదిలీ అయ్యారు. ఈ సందర్భంగా ఆయన్ని సిబ్బంది, మత్స్యకార సంఘ నాయకులు, మత్స్యకార గ్రామాల పెద్దలు, ఆక్వా రైతులు సత్కరించారు. ఈ కార్యక్రమంలో తాళ్లరేవు మత్స్యశాఖ డివిజన్ సహాయ సంచాలకులు ఎం.లావణ్య, ఎఫ్‌డిఒలు జి.గోపి, కె..ప్రకాశరావు, మత్స్యశాఖ తనిఖీ అధికారులు, గ్రామ మత్స్య సహాయకులు, సాగర మిత్రలు, కొపనాతి నాగరాజు, రేకాడి వెంకటేశ్వర్లు, అంకాడి అంజిబాబు, లయన్స్ క్లబ్ అధ్యక్షులు బిల్లకుర్తి శ్రీనివాస రెడ్డి తదితరులు పాల్గొన్నారు.

టిడిపిలో పలువురి చేరిక

ప్రజాశక్తి - జగ్గంపేట రూరల్
మండలంలోని ఇర్రిపాకలో మాజీ ఎంఎల్ఎ జ్యోతుల నెహ్రూ నివాసంలో వైసిపికి చెందిన పలువురు సోమవారం టిడిపిలో చేరారు. మన్యంవారి పాలెం గ్రామానికి చెందిన వైసిపి నేత ఉప్పుల రామకృష్ణ వైసిపికి రాజీనామా చేసి జ్యోతుల నెహ్రూ సమక్షంలో టిడిపిలో చేరారు. నెహ్రూ వారికి టిడిపి కండువా వేసి పార్టీలోకి స్వాగతం పలికారు. ఈ సందర్భంగా నెహ్రూ మాట్లాడుతూ వైసిపి రాక్షస పరిపాలనకు చమర గీతం పాడేందుకు ప్రతి ఒక్కరు ముందుకు రావాలన్నారు. ఈ కార్యక్రమంలో టిడిపి మండలఉపాధ్యక్షులు పొట్రు కృష్ణ, టిడిపి గ్రామ అధ్యక్షులు పొట్రు రాముడు, బూత్ కమిటీ ఇన్‌చార్జి బొడ్డు ఎలకరాజు, నాయకులు పాల్గొన్నారు.

సేవలతోనే గుర్తింపు

ప్రజాశక్తి - కాకినాడ
చేసిన సేవల వల్లే గుర్తింపు వస్తుందని టివి, చలనచిత్ర నటుడు బొడ్డు రాజబాబు కుమారుడు బొడ్డు రమేష్‌చంద్ర అన్నారు. రాజబాబు 66వ జయంతి సందర్భంగా మంగళవారం కాకినాడలోని దంటు కళాక్షేత్రంలో రాజబాబు జ్ఞాపకార్థం పేద మహిళలకు చీరలు, నగదును అందించారు. ఈ సందర్భంగా రమేష్ మాట్లాడుతూ తన తండ్రి ఎంతో ఉన్నత ఆశయాలు కలిగి ఉండేవారన్నారు. కళలు, కళాకారులు అంటే చాలా అభిమానించేవారన్నారు. అందువల్లే పేద మహిళలకు, కళాకారులకు తనకు తోచిన సాయం అందిస్తున్నాని తెలిపారు. కాకినాడ యంగ్మెన్స్ హ్యాపీ క్లబ్‌తో ఉన్న అనుబంధాన్ని పలుమార్లు ఆయన ప్రస్తావించేవారన్నారు. సినీ నటి ద్రాక్షారామ సరోజ మాట్లాడుతూ రాజబాబు చనిపోయినా వారి కుటుంబ సభ్యులు నన్ను పరిచయం చేశారని ఇది ఎంతగానో ఆనందకరమైన విషయమన్నారు. ఈ కార్యక్రమంలో విజయలక్ష్మి, సాహితీ, బి.వీరన్నచౌదరి, ధర్మవరపు బాబి, బ్రహ్మం, వెంకట్రావు శ్రీనుబాబు, కుమార్, వై.మల్లికార్జున రావు తదితరులు పాల్గొన్నారు.

చీరలు అందిస్తున్న దాతలు

అవగాహన సమావేశంలో మాట్లాడుతున్న హరి

సార్వా సాగుకు సమాయత్తంపై శిక్షణ

ప్రజాశక్తి - పెద్దాపురం
స్థానిక పాండవుల మెట్టపై ఉన్న డిస్ట్రిక్ట్ రిసోర్స్ సెంటర్‌లో మంగళవారం సబ్ డివిజన్ పరిధిలోని వ్యవసాయ, ఉద్యాన సహాయకులకు సర్వా సాగుకు సమాయత్తంపై శిక్షణా కార్యక్రమం నిర్వహించారు. ఈ కార్యక్రమంలో ముఖ్యఅతిథిగా పాల్గొన్న డిఆర్‌సి డిడిఎ బివిఎస్‌సి.హరి మాట్లాడుతూ నెలాఖరులోగా వెదజల్లే పద్ధతిలో వరి పంట వేసుకునేలా రైతులను సమాయత్తం చేయాలన్నారు. రైతు భరోసా కేంద్రాల్లో అవసరమైన విత్తనాలు, ఎరువులు, కలుపు మందులు ముందుగానే అందుబాటులో ఉంచాలన్నారు. బోర్లు కింద వరి పండించే రైతులు పంట మార్పిడి జరిపేలా చర్యలు తీసుకోవాలన్నారు. ఈ కార్యక్రమంలో పెద్దాపురం ఎడిఎ నల్లి దైవకుమార్, బయో కంట్రోల్ ల్యాబ ఎడిఎ ఎం.రత్నప్రశాంతి, పెద్దాపురం, కిర్లంపూడి వ్యవసాయ అధికారులు కె.సంజయ్‌కుమార్, జోకా అమృత, హబ్ ఎఒ సుధ, ఎఇఒ ఎన్.ప్రసాద్ తదితరులు పాల్గొన్నారు.

ఉత్తమ విద్యార్థులకు సత్కారం

ప్రజాశక్తి కాకినాడరూరల్
రమణయ్యపేట ఎపిఐఐసి కాలనీలో అడబాల ట్రస్ట్ ఆధ్వర్యంలో యరబోలు రమేష్, చిత్ర దంపతుల కుమార్తె సుహిత పుట్టినరోజు పురస్కరించుకుని ఇంటర్, పదో తరగతిలో ఉత్తమ ఫలితాలు సాధించిన విద్యార్థులను ఘనంగా సత్కరించారు. ఈ సందర్భంగా జిల్లా బాలల సంక్షేమ అధికారి సిహెచ్.వెంకట్రావు మాట్లాడారు. విద్యతో పాటూ నైతిక విలువలను బోధించడం ద్వారా పిల్లలు ఉన్నత పౌరులుగా తయారవుతారన్నారు. నేడు బాలికలూ అన్ని రంగాల్లో ఉత్తమ ఫలితాలు సాధిస్తూ దూసుకెళ్లడం అభినందనీయమన్నారు. ఈ సందర్భంగా విద్యార్థులను ఘనంగా సత్కరించి ఒక్కొక్కరికి రూ.1000 చొప్పున నగదు బహుమతులు అందించారు. ఈ కార్యక్రమంలో అడబాల రత్న ప్రసాద్, చింతపల్లి సుబ్బారావు, రమేష్, రాజా, ఎస్. శ్రీ నగేష్, విజయలక్ష్మి పాల్గొన్నారు.

విద్యార్థులను సత్కరిస్తున్న అడబాల ట్రస్టు సభ్యులు

'రంగ్‌భూమి'తో నైపుణ్యాల వెలికితీత

ప్రజాశక్తి - గండేపల్లి
విద్యార్థుల్లో నైపుణ్యాలను వెలికితీసేందుకు 'రంగ్ భూమి' విభాగం ఉపయోగపడుతుందని ఆదిత్య కాలేజ్ ఆఫ్ ఇంజినీరింగ్ అండ్ టెక్నాలజీ ప్రిన్సిపల్ డాక్టర్ డోలా సంజయ్ అన్నారు. ఈ కళాశాలలో రంగ్ భూమి పేరిట ఒక సాంస్కృతిక విభాగాన్ని ప్రారంభించారు. ఈ సందర్భంగా జరిగిన ప్రిన్సిపల్ ముఖ్యఅతిథిగా, డీన్ డాక్టర్ ఎ.రామకృష్ణ విశిష్ట అతిథిగా పాల్గొన్నారు. రంగ్‌భూమి కో ఆర్డినేటర్ టి.కోమలి మాట్లాడుతూ విద్యార్థుల్లో సాంస్కతిక, కళా నైపుణ్యాన్ని మెరుగు పెట్టి మరింత ద్విగుణీకతం చేసేందుకు ఈ విభాగం కృషి చేస్తుందన్నారు. ముఖ్యఅతిథులు మాట్లాడుతూ విద్యార్థులు చదువుతో పాటు వారిలో ఉన్న స్కిల్స్ ను ప్రదర్శించేందుకు ఇలాంటి వేదికలు అవసరమన్నారు. ఈ సందర్భంగా విద్యార్థులు నృత్య ప్రదర్శనలు ఇచ్చారు. ఈ కార్యక్రమంలో అధ్యాపక సిబ్బంది, విద్యార్థులు పాల్గొన్నారు.

విత్తన ఉత్పత్తి, శుద్ధిపై అవగాహన

ప్రజాశక్తి - పెద్దాపురం
జిల్లా వ్యవసాయ శాఖ, రిలయన్స్ ఫౌండేషన్ సంయుక్త ఆధ్వర్యంలో మంగళవారం కాంద్రకోట, కట్టమూరు గ్రామాల్లో విత్తన ఉత్పత్తి, విత్తన శుద్ధిపై రైతులకు అవగాహన కల్పించారు. విలేజ్ అగ్రికల్చర్ అసిస్టెంట్లు స్రవంతి, కె.అమృతవర్షిణి, సిహెచ్.విజయదుర్గ మాట్లాడారు. ఒక కేజీ విత్తనానికి 8 గ్రాములు సూడోమోనస్ కలిపి 24 గంటలు తర్వాత పొలంలో వెదజల్లు కోవచ్చన్నారు. విత్తన శుద్ధి వల్ల తెగుళ్లను నివారించొచ్చన్నారు. నాణ్యమైన విత్తనాలను తయారు చేయడంలో అవగాహన కల్పించారు. ఈ కార్యక్రమంలో రిలయన్స్ ఫౌండేషన్ జిల్లా మేనేజర్ బర్రె నాగేశ్వరరావు, రైతులు అక్కిశెట్టి కల్కిమూర్తి, ఎలిశెట్టి చక్రధర్‌రావు, నల్లల గోవిందు, అడపా సుబ్రహ్మణ్యం, రిలయన్స్ సిబ్బంది రమేష్‌బాబు తదితరులు పాల్గొన్నారు.

డంపింగ్ యార్డ్ కాదు డ్రగ్స్ యార్డ్

ప్రజాశక్తి - కాకినాడ కార్పొరేషన్
కాకినాడ నగరంలో జనావాసాల మధ్య ఉన్న డంపింగ్ యార్డ్‌ను ఎంఎల్ఎ ద్వారంపూడి చంద్రశేఖర్‌రెడ్డి డ్రగ్స్ యార్డ్‌గా మార్చి అక్రమ వ్యాపారాలు కొనసాగిస్తున్నారని మాజీ ఎంఎల్ఎ ౦ వనమాడి కొండబాబు ఆరోపించారు. మంగళవారం డంపింగ్ యార్డ్ వద్ద కొండబాబు విలేకర్లతో మాట్లడారు. కాకినాడ ఎంఎల్ఎ ద్వారంపూడి తన మాదకద్రవ్యాల అక్రమ వ్యాపారం కోసం రోడ్డును పూర్తిగా బంద్ చేయించారన్నారు. డంపింగ్ యార్డ్ ముసుగులో డ్రగ్స్ యార్డ్‌ను కొనసాగిస్తున్నారన్నారు. ఇటీవల గోవా, తెలంగాణాలో హెరాయిన్ సరఫరాతో పట్టుబడిన శ్రీరంగం సూర్య ప్రకాష్ ద్వారంపూడి మాదకద్రవ్యాల ముఠాకి చెందిన వాడేనన్నారు. అనంతరం డ్రగ్స్ మాఫియాను అరికట్టాలని ఎస్‌పికి వినతిపత్రం అందించారు. ఆయన వెంట టిడిపి నగర అధ్యక్షులు మల్లిపూడి వీరు, తుమ్మల రమేష్, ఒమ్మి బాలాజీ, తుమ్మల సునీత, ఎరిపిల్లి రాము, బంగారు సత్యనారాయణ, రహీమ్, జొన్నాడ వెంకటరమణ, చింతలపూడి రవి, తదితరులున్నారు.

డంపింగ్ యారును పరిశీలిసున్న వనమాడి

కార్టూ'నిజం'

చివరకు చరిత్ర హీనులుగా మిగిలిపోతామేమో సార్..!!

తునిలో కానరాని ట్రాఫిక్ సిగ్నల్స్ వ్యవస్థ

ప్రమాదాల బారిన పడుతున్న వాహనదారులు

ప్రజాశక్తి - కోటనందూరు
తుని పట్టణంలో ట్రాఫిక్ సిగ్నల్స్ వ్యవస్థ లేకపోవడంతో బాటసారులు, ద్విచక్ర వాహనదారులు ప్రమాదాలకు గురవుతున్నారు. అనకాపల్లి, కాకినాడ జిల్లాలకు సరిహద్దు ప్రాంతమైన తుని పట్టణంలో ప్రతి రోజూ వేలాది మంది రాకపోకలు సాగిస్తుంటారు. సుమారు 50 గ్రామాలకు తుని పట్టణం ప్రధాన వ్యాపార కేంద్రంగా ఉంది. మారుమూల గ్రామాల నుంచి సైతం వివిధ వాహనాలపై ప్రజలు నిత్యం పట్టణానికి రాకపోకలు సాగిస్తుంటారు. అంతేకాకుండా పట్టణంలో ప్రభుత్వ ఏరియా ఆసుపత్రితో పాటు పదుల సంఖ్యలో ప్రయివేటు ఆసుపత్రులు ఉన్నాయి. వీటికి సంబంధించి అంబులెన్సులు రోగులను నిత్యం తరలిస్తుంటాయి. విద్యాసంస్థలు తెరుచుకోవడంతో స్కూల్‌బస్సులు సైతం ఇప్పుడు రోడ్లపైకి వచ్చాయి. ఈ వాహనాల రాకపోకలతో పట్టణంలో నిత్యం ట్రాఫిక్ రద్దీ ఉంటోంది. గొల్ల అప్పారావు సెంటర్, రామా టాకీస్, గర్ల్స్ హైస్కూల్ సెంటర్, శ్రీనివాస థియేటర్ సెంటర్, సోమరాజ్య వీర్రాజు థియేటర్ సెంటర్, రైల్వే స్టేషన్ ఫ్లైఓవర్ బ్రిడ్జి వద్ద ట్రాఫిక్ ఎక్కువ. అయితే ఇక్కట కనీసం ట్రాఫిక్ సిగ్నల్స్ కూడా లేవు. ఫలితంగా పలుప్రమాదాలు చోటుచేసుకోవడంతో పాటూ నిత్యం ట్రాఫిక్ స్తంభిస్తోంది. ట్రాఫిక్ పోలీసులు ఉన్నప్పటికీ ట్రాఫిక్ సిగ్నల్ వ్యవస్థ లేకపోవడంతో తరచూ ప్రమాదాలు జరుగుతున్నాయి. ఇప్పటికైనా ట్రాఫిక్ పోలీసులు, పాలకులు స్పందించి తుని పట్టణంలో ట్రాఫిక్ సిగ్నల్ ఏర్పాటు చేయాలని పలువురు కోరుతున్నారు.

ఫ్లయ్ ఓవర్ బ్రిడ్జి వద్ద ట్రాఫిక్ సిగ్నల్స్ లేక ఇష్టానుసారంగా వెళ్తున్న వాహనాలు

రైతులకు 9 గంటల విద్యుత్ సరఫరా ఎక్కడ?

ప్రజాశక్తి - తాళ్లరేవు
అధికారంలోకొస్తే రైతాంగానికి నిరంతరాయంగా 9 గంటలపాటు విద్యుత్ సరఫరా చేస్తామన్న జగన్మోహన్ రెడ్డి కనీసం నాలుగు గంటలు కూడా సరఫరా చేయడం లేదని టిడిపి రాష్ట్ర యువత కార్యనిర్వాహక కార్యదర్శి, ముమ్మిడివరం నియోజకవర్గం సమన్వయ కమిటీ సభ్యులు ధూళిపూడి బాబి విమర్శించారు. చంద్రబాబు ముఖ్యమంత్రిగా ఉండగా ఏడు గంటలపాటు నిరంతరాయంగా విద్యుత్‌ను అందించారన్నారు. ప్రతిపక్ష నేతగా ఆనాడు జగన్ పాదయాత్రలో 9 గంటలు పాటు నాణ్యమైన విద్యుత్ ఇస్తామని చెప్పి అధికారంలోకి వచ్చాక రైతులను మోసం చేశారన్నారు. విద్యుత్తు ఏ సమయంలో ఇస్తారో తెలియక రైతులు పొలం గట్లపైనే నిరీక్షించాల్సిన పరిస్థితి ఏర్పడిందన్నారు. ధాన్యం కోనుగోళ్లలో అడ్డగోలు నిబంధనల వల్ల రైతులు బస్తాకు రూ.300 నుంచి రూ.400 వరకూ నష్టపోయారన్నారు. ఇప్పటికైనా రైతు వ్యతిరేక విధానాలు మానుకోవాలన్నారు.

నేరాలు ఘోరాలు

యువతి నుంచి వివరాలు సేకరిస్తున్న పోలీసులు

ఆటో ప్రయాణికులపై బీహార్ వ్యక్తుల దాడి

ప్రజాశక్తి - సామర్లకోట రూరల్

సామర్లకోట నుంచి పిఠాపురం వెళుతున్న ఒక ఆటోలో ప్రయాణికులపై ఇద్దరు బీహార్ వ్యక్తులు దాడి చేసిన ఘటన కలకలం రేపింది. సామర్లకోట స్టేషన్ సెంటర్లోని సాయిబాబా ఆలయం వద్దగల పిఠాపురం ఆటో స్టాండ్ పాయింట్లో ఒక ఆటో ఎనిమిది మంది ప్రయాణికులతో బయలుదేరింది. ప్రయాణికులు మాదిరిగానే ఇద్దరు బీహార్‌కు చెందిన వ్యక్తులు ఆటోలో డ్రైవర్‌కి ఇరువైపులా కూర్చొన్నారు. కోదండరామపురం సమీపాన గల జీడిపిక్కల ఫ్యాక్టరీ వద్ద వారు ఆటోను రోడ్డు పక్కన ఆపమని డ్రైవర్ రాంసింగ్‌పై ఒత్తిడి చేశారు. డ్రైవర్‌పై దాడి చేసి పొడిచారు. మహిళల మెడల్లో ఉన్న బంగారపు ఆభరణాలను లాక్కున్నారు. అదే సమయానికి కోదండరామపురం ప్రాంతానికి చెందిన యువతి వర్ధనపు రమ్యకు సోదరుడు ఫోన్ చేశాడు. బీహార్ వ్యక్తులు ఇది గమనించారు. పోలీసులకు రమ్య సమాచారం ఇస్తుందని అనుమానంతో ఆమెపై ఇనుపరాడ్‌లతో దాడి చేశారు. ఆటోలోని మరో ప్రయాణికురాలు పిఠాపురం పట్టణానికి చెందిన మంగ వీర వీరిని అడ్డుకునే ప్రయత్నం చేసింది. ఆమెపైనా దాడి చేశారు. ఆటోడ్రైవర్‌ను పొదల్లోకి నెట్టేసి ప్రయాణికులతో పాటు ఆటోను తీసుకెళ్లిపోయారు. గాయాల పాలైన డ్రైవర్ రామ్ సింగ్ తోటి డ్రైవర్లకు ఫోన్‌లో సమాచారం ఇచ్చాడు. దీంతో పిఠాపురం నుంచి సామర్లకోట దారిలో వారు గాలింపు చేపట్టారు. గమనించిన బీహార్ వ్యక్తులు పిఠాపురం మండలం కుమారపురం సమీపంలో ప్రయాణికులను ఆటోను విడిచిపెట్టి దోచుకున్న బంగారు ఆభరణాలతో పరారయ్యారు. వీరిలో ఒకరిని పిఠాపురం పట్టణంలోని ఉప్పాడ సెంటర్లో పోలీసుల అదుపులోకి తీసుకున్నట్టు సమాచారం. గాయాల పాలైన వారి నుంచి పోలీసులు వాంగ్మూలం తీసుకున్నారు. ఈ మేరకు దర్యాప్తు చేపట్టారు. బీహార్ గ్యాంగ్ కోసం గాలిస్తున్నారు.

100 లీటర్ల బెల్లపు ఊట ధ్వంసం

ప్రజాశక్తి - పెద్దాపురం

ఎస్ఇబి సిఐ కె.వి.స్వామి ఆధ్వర్యంలో మంగళవారం మురారి అటవీ ప్రాంతంలో నిర్వహించిన దాడుల్లో సారా తయారికి సిద్ధంగా ఉంచిన 100 లీటర్ల బెల్లపు ఊటను ధ్వంసం చేశామని ఎస్ఇబి ఎస్ఐ వై.నాగేంద్రకృష్ణ తెలిపారు. ఒకరిపై కేసు నమోదు చేశామన్నారు. అలాగే పెద్దాపురం మండలం కాండ్రకోటలంలో సారా కేసులకు సంబంధించి తప్పించుకు తిరుగుతున్న ఒకరిని అరెస్టు చేసి రిమాండుకు తరలించామన్నారు. గండేపల్లిలో నిర్వహించిన పరివర్తన కార్యక్రమంలో భాగంగా సారా అనర్థాలపై ప్రజలకు అవగాహన కల్పించామన్నారు. ఈ దాడుల్లో ఎస్ఇబి సిబ్బంది పాల్గొన్నారు.

చెట్టు విరిగి పడి వ్యక్తి మృతి

ప్రజాశక్తి - రౌతులపూడి

మండలంలోని గిడజాంలో మంగళవారం వీచిన ఈదురు గాలులుకు గ్రామ శివారు వున్న భారీ వక్షం విరిగి పడడంతో పులుగు రాజులు (60) అక్కడిక క్కడే మతి చెందాడు. మతునికి భార్య, ఇద్దరు పిల్లలు ఉన్నారు. ఈ సంఘటనతో గిడాజం గ్రామంలో విషాద

ఛాయలు అలుముకున్నాయి.

సెల్ ఫోన్ల అప్పగింత

ప్రజాశక్తి - కాకినాడ క్రైం

వివిధ కారణాలతో పోగొట్టుకున్న, దొంగిలించబడిన సెల్‌ఫోన్లను కొన్నింటిని మొబైల్ ట్రాక్ ద్వారా రికవరీ చేసి యజమానులకు అప్పగించామని ఎస్‌పి ఎస్.సతీష్‌కుమార్ తెలిపారు. మంగళవారం జిల్లా పోలీస్ కార్యాలయంలో వీటిని అందించారు. మొబైల్ ట్రాక్ సిస్టమ్‌ను గత ఫిబ్రవరిలో ప్రారంభించామన్నారు. ఇందులో మొదటి విడతగా 249 ప్రస్తుతం 231కి కలిపి మొత్తం 570 సెల్ ఫోన్లను రికవరీ చేసి వాటిని యజమానులకు అందించామని చెప్పారు. ఈ సమావేశంలో జిల్లా అదనపు ఎస్పి పి.శ్రీనివాస్, కంట్రోల్ రూమ్ ఇన్‌స్పెక్టర్ సిహెచ్.రామకోటేశ్వరరావు, ఐటీ కోర్ ఇన్‌స్పెక్టర్ పి.శ్రీనివాసరావు, డిసిఆర్‌బి ఇన్‌స్పెక్టర్ పి.ఈశ్వరుడు,

ఐటి కోర్ ఎస్ఐ డి.రామకృష్ణ తదితరులు పాల్గొన్నారు.

రైల్వే రిజర్వేషన్ కౌంటర్ వద్ద యాచకుని మృతదేహం

ప్రజాశక్తి - సామర్లకోట రూరల్

సామర్లకోట రైల్వే స్టేషన్లోని రిజర్వేషన్ కౌంటర్ వద్ద గుర్తు తెలియని మృతదేహం మంగళవారం కలకలం రేపింది. మృతదేహం నుంచి దుర్వాసన వస్తుండడంతో ప్రయాణికులు, రైల్వే సిబ్బంది ఇబ్బంది పడ్డారు. రైల్వే అధికారులు స్థానిక పోలీస్ స్టేషన్‌కు సమాచారం అందించారు. మృతుడు స్థానికంగా వుండే యాచకునిగా ఆర్‌పిఎఫ్, జిఆర్‌పి. పోలీసులు నిర్ధారించారు. మృత దేహన్ని మార్చురికి తరలించారు. మృతుని వివరాలు పూర్తి గా తెలియాల్సి

యానాం వార్తలు

దంత వైద్య శిబిరాన్ని ప్రారంభిస్తున్న ఆర్ఎఒ మునిస్వామి

127 మందికి దంత వైద్య పరీక్షలు

ప్రముఖ వ్యాపారవేత్త కాటంశెట్టి వెంకటరామ్మూర్తి, యానాం కాంగ్రెస్ పార్టీ ప్రెసిడెంట్ అర్ధాని దినేష్ ఆధ్వర్యంలో స్థానిక కనకాలపేట శ్రీ కామిశెట్టి శ్రీపరశురామ వరప్రసాదరావు నాయుడు ప్రభుత్వ పాఠశాలలో మంగళవారం ఉచిత దంత వైద్య శిబిరాన్ని నిర్వహించారు. ఈ కార్యక్రమానికి ముఖ్యఅతిథిగా ఆర్ఎఒ మునిస్వామి పాల్గొని ప్రారంభించారు. కోనసీమ కిమ్స్ ఆసుపత్రి వైద్యులు 127 మందికి దంత వైద్య పరీక్షలు నిర్వహించారు. టూత్ పేస్టులు పంపిణీ చేశారు. జూన్ 19న రాహుల్ గాంధీ పుట్టిన రోజు సందర్భంగా ఈ శిబిరాన్ని నిర్వహించామని దినేష్ తెలిపారు. ఈ కార్యక్రమంలో హెచ్ఎం లక్ష్మి, కోన సూరిబాబు, పుగాకు వాసు, జి.రాజేష్, అర్జున్, కోన జయరాజ్ పాల్గొన్నారు.

అధికారులతో సమీక్షిస్తున్న ఆర్ఎఒ

16న యానాంలో ఛీఫ్ సెక్రటరీ పర్యటన

ప్రజాశక్తి - యానాం

ఈ నెల 16న యానాంలో పుదుచ్చేరి ప్రభుత్వ ప్రధాన కార్యదర్శి పర్యటించనున్నారు. ఈ మేరకు ప్రభుత్వ శాఖల అధికారులతో ఆర్ఎఒ మునిస్వామి సమీక్ష సమావేశం నిర్వహించారు. ఈ సమావేశంలో మున్సిపల్ కమిషనర్ ద్విజ్ గోయల్, విద్యాశాఖ అధికారి పంపన లక్ష్మణప్రవీణ్, ప్రభుత్వ ఆసుపత్రి డిడి టి.రవిశంకర్, అగ్రికల్చర్ డిడి గణేషన్, ఎలక్ట్రిసిటీ ఎఇ లంక కృష్ణారావు, పిడబ్ల్యుడి ఎఇ కాళ్ల నాగరాజు, సిఐ షణ్ముగం ఆయా శాఖల అధికారులు పాల్గొన్నారు.

ఒఎన్‌జిసి అధికారులతో ఎంఎల్ఎ సమావేశం

ప్రజాశక్తి - యానాం

స్థానిక ఎంఎల్ఎ గొల్లపల్లి శ్రీనివాస్‌అశోక్ ఒఎన్‌జిసి అధికారులు మాలిక్, రత్నేష్‌కుమార్‌లతో మంగళవారం సమావేశమయ్యారు. ఒఎన్‌జిసి సంస్థ ద్వారా యానాం నియోజకవర్గానికి రావాల్సిన నిధులపై చర్చించారు. ఈ సందర్భంగా ఎంఎల్ఎ అశోక్ మాట్లాడుతూ ముందుగా ఒఎన్‌జిసి సంస్థ ఆధ్వర్యంలో నిర్వహించిన మెగా హెల్త్ క్యాంప్‌నకు విశేష స్పందన లభించినందుకు వారికి ప్రత్యేక కతజ్ఞతలు తెలియజేశారు. అనంతరం మత్స్యకారులకు వేట నిషేధం మంజూరు చేయాలని కోరారు. అర్హులైన దరియాలతిప్ప సొసైటీ రైతులకు పైప్‌లైన నష్టపరిహారం జమ చేసినందుకు కృతజ్ఞతలు తెలిపారు. అదే విధంగా సిఎస్ఆర్ నిధులతో చేపట్టిన అభివద్ధి పనులు పూర్తి చేయాలని కోరారు.

కృష్ణయ్యనాయుడుకు నివాళి

ప్రజాశక్తి - యానాం

ఫ్రెంచ్ కాలంలో యానాం పట్టణ మేయర్‌గా వ్యవహరించిన సమతం కృష్ణయ్యనాయుడుకు పలువురు ఘనంగా నివాళులర్పించారు. ఆయన వర్ధంతినిమంగళవారం సమాచార శాఖ ఆధ్వర్యంలో ఘనంగా నిర్వహించారు. స్థానిక రాజీవ్ బీచ్ వద్ద ఆయన విగ్రహానికి ఆర్ఎఒ మునిస్వామి, మున్సిపల్ కమిషనర్ ద్విజ్ గోయల్, కొల్లు ప్రసాద్, చెల్లి గోపీనాథ్ తదితరులు పూలమాలలు వేసి నివాళులర్పించారు. ఈ కార్యక్రమంలోకృష్ణయ్య నాయుడు కుటుంబ సభ్యులు పాల్గొన్నారు.

నివాళులర్పిస్తున్న ఆర్ఎఒ, కృష్ణయ్యనాయుడు కుటుంబ సభ్యులు

పవన్ యాత్రను జయప్రదం చేయాలి

ప్రజాశక్తి - తాళ్లరేవు

జనసేన పార్టీ అధినేత పవన్ కళ్యాణ్ ఈనెల 14 నుంచి చేపట్టిన వారాహి యాత్రను జయప్రదంచేయాలని జనసేన పార్టీ ముమ్మిడివరం నియోజకవర్గ ఇన్‌ఛార్జి పితాని బాలకృష్ణ పిలుపునిచ్చారు. 19వ తేదీ రాత్రికి వారాహి యాత్ర ముమ్మిడివరం చేరుకుంటుందని, 20న ముమ్మిడివరం విష్ణాలయం జంక్షన్లో భారీ బహిరంగ సభ జరుగుతుందని తెలిపారు. ఈ సభలో పెద్ద ఎత్తున జనసేన నాయకులు, కార్యకర్తలు పాల్గొనాలని పిలుపునిచ్చారు. అనంతరం వారాహి యాత్ర పోస్టర్‌ను విడుదల చేశారు. ఈ కార్యక్రమంలో పార్టీ తూర్పు పశ్చిమగోదావరి జిల్లాల కోఆర్డినేటర్ ముత్యాల జయలక్ష్మి, జెఎస్‌పి మండల అధ్యక్షుడు అత్తిలి బాబూరావు, నాయకులు, జి.వేమవరం సర్పంచ్ పుణ్యమంతుల సూరిబాబు, టేకుమూడి త్రిమూర్తులు ప్రసాద్, రాయుడు గోవిందు, నాని పాల్గొన్నారు.

వృద్ధులకు నూతన దుస్తుల పంపిణీ

ప్రజాశక్తి - కాకినాడరూరల్

రమణయ్యపేట ఎపిఐఐసి కాలనీలో అడబాల ట్రస్ట్ ఆధ్వర్యంలో అడబాల శ్రీనివాసరావు, స్వర్ణ దంపతుల కుమారుడు సాయితేజ పుట్టినరోజును పురస్కరించుకుని వృద్ధులకు నూతన వస్త్రాలను పంపిణీ చేశారు. ఈ సందర్భంగా గ్రంథాలయ విశ్రాంతి ఉద్యోగి చింతపల్లి సుబ్బారావు మాట్లాడారు. పుట్టిన రోజున ఏదొక సేవా కార్యక్రమం చేస్తే దానికి సార్థకత చేకూరుతుందన్నారు. జిల్లా బాలల సంక్షేమ అధికారి సిహెచ్.వెంకట్రావు మాట్లాడుతూ పుట్టినరోజును ఆడంబరంగా కాకుండా నిరాడంబరంగా వృద్ధుల సమక్షంలో జరుపుకుని వారికి నూతన వస్త్రాలు అందజేయడం అభినందనీయమన్నారు. ఈ కార్యక్రమంలో అడబాల రత్నప్రసాద్, ఎస్.శ్రీనగేష్, రాజా, పరస సత్యనారాయణ తదితరులు పాల్గొన్నారు.

దుస్తులు అందిస్తున్న శ్రీనివాసరావు దంపతులు

రాజబాబు ఆదర్శనీయుడు

వర్ధంతి సభలో వక్తలు ఉత్సాహంగా నాటిక పోటీలు

ప్రజాశక్తి - కాకినాడ కార్పొరేషన్

ఒక సినీ నటుడు గానే కాకుండా, కళా రంగంలో ఎంతో మందికి భవిష్యత్తును అందించిన బొడ్డు రాజబాబు ప్రతి ఒక్కరికి ఆదర్శంగా నిలుస్తారని సినీ నటుడు కోటేశ్వరరావు పేర్కొన్నారు. బుధవారం కాకినాడ కల్చరల్ అసోసియేషన్ ఆధ్వర్యంలో కాకినాడ దంటు కలక్షేత్రంలో

చీకటిపువ్వు నాటికలో ఓ సన్నివేశం

నిర్వహిస్తున్న జాతీయ స్థాయి నాటిక పోటీల్లో భాగంగా బొడ్డు రాజబాబు వర్ధంతిని నిర్వహించారు. ఆయన కుమారులు రమేష్, వీరన్న చౌదరి ఆధ్వర్యంలో ఈ కార్యక్రమం జరిగింది. తొలుత రాజబాబు చిత్రపటానికి పలువురు పూలమాలలు వేసి నివాళులర్పించారు. అనంతరం వందమందికి పైగా పేదలకు ఉచితంగా వస్త్రాలు పంపిణీ చేశారు. ఈ కార్యక్రమానికి హాజరైన సినీ నటుడు కోటేశ్వరరావు మాట్లాడుతూ తనకు పేరు ప్రఖ్యాతలు తీసుకొచ్చిన డైరెక్టర్ మారుతి, నన్ను భవిష్యత్తులో తీర్చిదిద్దిన రాజబాబు ఎప్పటికీ మరువలేనన్నారు. కళారంగాన్ని నమ్ముకుని వచ్చిన ఎంతోమందికి భవిష్యత్తునిచ్చిన ఏకైక నటుడు బొడ్డు రాజబాబు మాత్రమేనని చలికాని స్టాలిన్ పేర్కొన్నారు. ఈ కార్యక్రమం అనంతరం పలువురి సీనియర్ కళాకారులను ఘనంగా సన్మానించారు.

ఆకట్టుకున్న 'చీకటి పువ్వు'

చైతన్య కళాభారతి కరీంనగర్ వారి ఆధ్వర్యంలో నిర్వహించిన చీకటి పువ్వు నాటిక ప్రేక్షకులను ఆకట్టుకుంది. మనిషి ఎలాంటి పరిస్థితుల్లో ఉన్నా క్షమాగుణంలోని నిజమైన ప్రేమ ఉందని చాటి చెప్పిందీనాటిక. పిఎస్.నారాయణ అందించిన మూల కథకు పరమాత్మలు శివరం నాటకీకరణ

కోటేశ్వరరావును సత్కరిస్తున్న నిర్వాహకులు

చేయగా రమేష్ మంచాల దర్శకత్వం వహించారు. అవసరంతోను అవకాశం లేక చాలామంది జీవితంలో తప్పులు చేయడం సహజమని, చేసిన తప్పులకు ప్రశ్చాత్తాప పడిన వారిని దూరం పెట్టకుండా క్షమించి దగ్గర తీసుకోవాలని నాటికతో తెలియజేశారు. పవిత్ర పాత్రలో గుడివాడ లహరి, వంశీ పాత్రలో కొత్త కొండ సత్యనారాయణ, హరి పాత్రల రమేష్ అలరించారు.

అందని ఆకాశం..

వయసులో ఉన్నప్పుడు ఏం చేయాలి, ఏం చేయకూడదో నేటి యువతరాన్ని మేల్కొల్పేదిగా సాగింది అందని ఆకాశం నాటిక. మిత్ర క్రియేషన్స్ హైదరాబాద్ వారి ఆధ్వర్యంలో సాయి పద్మశాకర్ రచించిన అందని ఆకాశం నాటికలో మూడుపర్యాయాలుగా విభజించివయస్సులోనే చేయకూడని పనులతో ఇబ్బందులు ఎదుర్కొన్న తాత్పర్యాన్ని పూసగుచ్చినట్టు చెప్పారు. తల్లితండ్రుల ప్రేమానురాగాల కన్నాఏది ఎక్కువ కాదని చెబూతూ నాటికను ముగించారు.

వాలంటీర్ల సేవలు అభినందనీయం

ప్రజాశక్తి - సామర్లకోట రూరల్

రాష్ట్ర ప్రభుత్వం అందిస్తున్న సంక్షేమ పథకాలను ప్రజలకు చేరవేసేందుకు వాలంటీర్లు చేస్తున్న సేవలు అభినందనీయమని రాష్ట్ర హౌసింగ్ కార్పొరేషన్ చైర్మన్ దవులూరి దొరబాబు అన్నారు. సామర్లకోట మండలం జి.మేడపాడులో నిర్వహించిన వాలంటీర్ల పురస్కారసభలో దొరబాబు ముఖ్యఅతిథిగా పాల్గొన్నారు. ఈ సందర్భంగా గ్రామంలోని వాలంటీర్లను దొరబాబు శాలువాలతో సత్కరించారు. ఆలాగే హౌసింగ్ కార్పొరేషన్ చైర్మన్ డవులూరి దొరబాబును వాలంటీర్లు సత్కరించారు. ఈ కార్యక్రమంలో ఎంపిపి బొబ్బరాడ సత్తిబాబు, సర్పంచ్ పటాని దేవి, వ్యవసాయ మార్కెట్ కమిటీ వైస్ చైర్మన్ మోరంపూడి రమేష్, వైసిపి

రాష్ట్ర కార్యదర్శి ఆవాల లక్ష్మీనారాయణ, నాయకులు, సచివాలయ సిబ్బంది పాల్గొన్నారు.

రక్షణ కల్పించాలని రౌతులపూడి ఎంపిపి ఎస్‌పికి వినతి

ప్రజాశక్తి - కాకినాడ కార్పొరేషన్

ప్రత్తిపాడు ఎంఎల్ఎ అనుచరుల నుంచి రక్షణ కల్పించాలని కోరుతూ ప్రత్తిపాడు నియోజకవర్గానికి చెందిన నాయకులు ఎస్‌పి సతీష్‌కుమార్‌కు మంగళవారం ఫిర్యాదు చేశారు. రౌతులపూడి ఎంపిపి గంటిమళ్ల రాజ్యలక్ష్మి ఈ మేరకు వినతి పత్రాన్ని అందించారు. ఈ సందర్భంగా ఆమె విలేకరులతో మండలంలో తనకు ప్రొటోకాల్ పాటించట్లేదన్నారు. ఎస్‌టి మహిళ కావడంతో వివక్ష చూపుతున్నారన్నారు. ఎంఎల్ఎ ఆదేశాలతో అతని అనుచరులు జిగిరెడ్డి శ్రీను, జిగిరెడ్డి రమణమ్మ భర్త శ్రీను, అల్లు సాయి, పసగడుగుల నానాజీ, అల్లు సత్తిబాబు తదితరులు తమ ఇంటిపైకి వచ్చి దాడి చేశారని చెప్పారు. వారి నుంచి తమకు ప్రాణహాని ఉందన్నారు. రక్షణ

నాయకులతో కలిసి ఎస్‌పి కార్యాలయానికి వచ్చిన ఎంపిపి

కల్పించాలని కోరారు. రాజ్యలక్ష్మికి మద్దతుగా ప్రతిపాడు జడ్‌పిటిసి బెహరా రాజరాజేశ్వరి, ఏలేశ్వరం ఎంపిపి గొల్లపల్లి నరసింహమూర్తి, వైసిపి కన్వీనర్ బెహర దొరబాబు తదితర నాయకులు హాజరయ్యారు.

జన జాగృతి సభ కరపత్రాల ఆవిష్కరణ

ప్రజాశక్తి-పెరవలి

ఎంఆర్‌పిఎస్ 29వ ఆవిర్భావ దినోత్సవ సందర్భంగా జులై 7న విజయవాడలో ఉసురుపాటి బ్రహ్మయ్య మాదిగ నాయకత్వంలో మాదిగల జన జాగృతి సభను ఏర్పాటు చసినట్టు మురుగూడి సురేష్ మాదిగ తెలిపారు. మంగళవారం పెరవలి గ్రామంలో గంగోలు మణిబాబు అధ్యక్షతన కరపత్రాలు ఆవిష్కరించారు. ఈ సందర్భంగా ఆయన మాట్లాడుతూ ఎబిసిడిలుగా వర్గీకరణ చేయాలని 1994 జులై 7న ఉద్యమాన్ని ప్రారంభించినట్టు ఆయన తెలిపారు. ఉద్యమాన్ని స్థాపించిన తర్వాత అప్పటి వరకు మాదిగలు అసంఘటితంగా ఉన్నవారు సంఘటత శక్తిగా కూడగట్టుకుని అతి కొద్ది కాలంలోనే ఎస్‌సి వర్గీకరణను సాధించుకోగలిగామన్నారు.

వంట గ్యాస్ లీకై మంటలు

ప్రజాశక్తి-పెరవలి

ముక్కామల గ్రామంలో అక్కినేని సత్యవతి ఇంట్లో మంగళవారం సాయంత్రం వంట గ్యాస్ ఆన్ చేయగా ఒక్కసారిగా వంట గ్యాస్ లీకయ్యింది. దీంతో మంటలు ఒక్కసారిగా చెలరేగాయి. ఈ సంఘటనతో యజమానురాలు స్వల్ప గాయాలతో బయటపడింది. ఈ శబ్ధం విని చుట్టుపక్కల యువకులు ఫైర్ ఇంజన్‌కు ఫోన్ చేశారు. వెంటనే ఫైర్ ఇంజన్ సిబ్బంది వచ్చి మంటలను అదుపు చేశారు.

ప్రజా కాపునాడు జిల్లా అధ్యక్షునిగా శ్రీనివాస్‌బాబు ఎంపిక

ప్రజాశక్తి - పెద్దాపురం

ప్రజా కాపు నాడు సంక్షేమ సంఘం జిల్లా అధ్యక్షులుగా సలాది శ్రీనివాస్‌బాబు ఎంఎ కయ్యారు. మంగళవారం స్థానిక బ్యాంకు కాలనీలో ప్రజా కాపునాడు సంక్షేమ సంఘం రాష్ట్ర అధ్యక్షులు ఎర్రం శెట్టి అంజిబాబు

నాయకులతో శ్రీనివాస్‌బాబు

అధ్యక్షతన జరిగిన సమావేశంలో ఈ ఎంపిక జరిగింది. అనంతరం అంజిబాబు మాట్లాడుతూ పెద్దాపురం పట్టణంలో అసంపూర్తిగా నిలిచిపోయిన కాపు కళ్యాణ మండపం పనులు వెంటనే పూర్తి చేయాలని,కాపు మహిళలకు పెళ్ళికానుక పథకాన్ని రాష్ట్ర ప్రభుత్వం అమలు చేయాలని విజ్ఞప్తి చేశారు. ఈ కార్యక్రమంలో సంఘ రాష్ట్ర కార్యదర్శి పి.రాజశేఖర్, రాష్ట్ర ఉపాధ్యక్షులు రెడ్ల వీర రాఘవరావు, నాయకులు పాల్గొన్నారు.

యశ్వంత్‌ను అభినందిస్తున్న దవులూరి దొరబాబు

అంతర్జాతీయ యోగా పోటీలకు 'బచ్చు' విద్యార్థి ఎంపిక

ప్రజాశక్తి - సామర్లకోట రూరల్

థాయిలాండ్‌లో ఈ ఏడాది సెప్టెంబర్ నెలలో జరగనున్న అంతర్జాతీయ యోగా పోటీలకు సామర్లకోట బచ్చు ఫౌండేషన్ మున్సిపల్ హైస్కూల్ విద్యార్థి కిల్లాడి యశ్వంత్ కుమార్ ఎంపికయ్యాడు. యశ్వంత్‌ను రాష్ట్ర హౌసింగ్ బోర్డు చైర్మన్ దవులూరి దొరబాబు తదితరులు అభినందించారు. ఈ సందర్భంగా వ్యాయామోపాధ్యాయులు తాళ్లూరి వైకుంఠం మాట్లాడుతూ ఈనెల 2 నుంచి 4వ వరకు ఒడిశా రాష్ట్రం కటక్‌లో జరిగిన జాతీయ యోగా పోటీల్లో యశ్వంత్ అత్యంత ప్రతిభను కనబర్చి అంతర్జాతీయ పోటీలకు ఎంపికయ్యాడని తెలిపారు. ఈ సందర్భంగా విద్యార్థి యశ్వంత్ కుమార్‌ను హెచ్‌ఎం తోటకూర సాయిరామకృష్ణ, మున్సిపల్ చైర్మన్ గంగిరెడ్డి అరుణ, వైస్ చైర్మన్ ఉబా జాన్ మోసెస్, పిఎంసి అధ్యక్షుడు శ్రీనివాస్, కౌన్సిలర్ బలుసు వాసు, తదితరులు అభినందించారు.

అంతర్గత కాలువలను అనుసంధానించాలి

ప్రజాశక్తి - రాజమండ్రి

మోరంపూడిలో నిర్మించిన అంతర్గత కాలువలను నేషనల్ హైవే-16లో నిర్మించిన ప్రధాన కాలువలతో అనుసంధానించాలని నగర పాలక సంస్థ కమిషనర్ ఆదేశించారు. మంగళశారం మోరంపూడిలో శానిటేషన్ నిర్వహణను కమిషనరు పరిశీలించారు. కాలువల్లో చెత్తను ఎప్పటికప్పుడు తొలగించి నీటిపారుదలకు ఎటువంటి అడ్డంకులూ లేకుండా చూడాలని అన్నారు. ఈ సందర్భంగా మోరంపూడిలో నిర్మించిన అంతర్గత కాలువలు ప్రధాన కాలువతో అనుసంధానించకపోవుట వల్ల వర్షం వచ్చినపుడు పెద్ద ఎత్తున నీరు నిలిచిపోతోందని గుర్తించారు. నేషనల్ హైవే అధారిటీ వారు నేషనల్ హైవే- 16 లో నిర్మించుచున్న కాలువ పూర్తి చేస్తే ఆ కాలువతో అనుసంధానించవలసి ఉంటుందని అధికారులకు ఆయన తెలిపారు.

గోదావరిలో వ్యర్థాలను నిరోధించాలి

ప్రజాశక్తి-రాజమహేంద్రవరం

పేపర్ మిల్లు వ్యర్థాలు గోదావరిలో కలవకుండా చర్యలు తీసుకోవాలని అదే సమయంలో వేలాది కుటుంబాలకు జీవనాధారంగా ఉన్న పేపర్ మిల్లు మూతపడకుండా చూడాలని గోదావరి పరిరక్షణ సమితి అధ్యక్షులు టికె.విశ్వేశ్వరరెడ్డి కోరారు. ఈ మేరకు నేషనల్ గ్రీన్ ట్రిబ్యునల్, పొల్యూషన్ కంట్రోల్ బోర్డు లను కోరనున్నట్లు ఆయన చెప్పారు. రాజమండ్రి ప్రెస్ క్లబ్‌లో మంగళవారం ఉదయం ఏర్పాటు చేసిన విలేకరుల సమావేశంలో ఆయన మాట్లాడారు. గోదావరి వ్యర్థాల వల్ల గోదావరి జలాలు కలుషితం అవుతున్నందున, దీన్ని అరికట్టాలని 46 రోజులు దీక్ష చేసిన విషయాన్ని ప్రస్తావించారు. నమామి గోదావరి స్కీమ్‌లో కేంద్రం రూ.54 కోట్లు మంజూరు చేయగా, దీనికి మ్యాచింగ్ గ్రాంటు రాష్ట్ర ప్రభుత్వం రూ.34 కోట్లు ఇవ్వాలని ముఖ్యమంత్రి వైఎస్ జగన్మోహన్ రెడ్డి రాజమండ్రి వచ్చినపుడు చేసిన విజ్ఞప్తికి స్పందించి, ఆమేరకు నిధులు విడుదల చేసారని తెలిపారు. దీని వల్ల గోదావరిలో కలిసే హాస్పిటల్ వ్యర్థాలు, మలమూత్రాల వ్యర్థాలను శుద్ధిచేయడానికి హుకుంపేటలో 50 ఎంఎల్‌డి ప్లాంట్ వస్తుందని ఆయన తెలిపారు. ఇక పేపర్ మిల్లు వ్యర్థాలు వెంకట నగరం దగ్గర కాకుండా పైప్ లైన్ ద్వారా ధవళేశ్వరం దాటాక

విలేకర్ల సమావేశంలో మాట్లాడుతున్న విశ్వేశ్వరరెడ్డి

గోదావరిలో శుద్ధిచేసి కలిపేలా చూడాల్సి ఉందని విశ్వేశ్వర రెడ్డి చెప్పారు. ఇందుకోసం ఎన్నోసార్లు పేపర్ మిల్లు యాజమాన్యానికి విజ్ఞప్తి చేస్తూనే ఉన్నామని ఆయన గుర్తుచేశారు. సిఎస్సార్ ఫండ్స్ కింద ఖర్చు చేయకుండా ఆ నిధులను ప్రజా ప్రతినిధులకు, అధికారులకు ఇవ్వడం వల్ల పేపర్ మిల్లు విషయంలో ఎలాంటి చర్యలు తీసుకోవడం లేదన్నారు. ఈ ప్రెస్ మీట్‌లో గోదావరి పరిరక్షణ సమితి సభ్యులు చంద్రు వీరభద్రరావు, ఎన్.అప్పారావు, ఎస్. వి.వి రెడ్డి, సుబ్బరాజు, సివిల్ అప్పారావు, డాక్టర్ ప్రవీణ్ తదితరులు పాల్గొన్నారు.

మణిపూర్‌లో క్రైస్తవులపై దాడులు ఆపాలి

ప్రజాశక్తి - రాజమహేంద్రవరం

మణిపూర్ రాష్ట్రంలో జరుగుతున్న మానవ హక్కుల ఉల్లంఘన, హింసాత్మక సంఘటనను తమను చాలా ఆందోళనకు గురిచేస్తున్నాయని రాజమహేంద్రవరం క్రైస్తవ సంఘాల జెఎసి నాయకులు పేర్కొన్నారు. క్రైస్తవ జాయింట్ యాక్షన్ కమిటీ కన్వీనర్ రెవరెండ్ గెడ్డం నెల్సన్ బాబు, ఆంధ్రప్రదేశ్ పాస్టర్స్ ఫెలోషిప్ అధ్యక్షుడు బిషప్ మావుళ్ల రమేష్ కుమార్, రెవరెండ్ ఆర్థర్ ప్రసాద్ తదితరులు ఈ సందర్భంగా మాట్లాడారు. మణిపూర్ రాష్ట్రంలో శాంతిని నెలకొల్పేందుకు కేంద్ర, రాష్ట్ర ప్రభుత్వాలు తక్షణం చర్యలు తీసుకోవాలన్నారు. క్రైస్తవులపై దాడులు చేస్తూ, చర్చిలను ధ్వంసం చేస్తున్న వారిపై కఠినంగా వ్యవహరించాలన్నారు. క్రైస్తవులపై దారుణంగా దాడులు, దౌర్జన్యాలు జరుగుతున్నా ఆ రాష్ట్ర ముఖ్యమంత్రి పట్టించుకోకపోవడంపై ఆగ్రహం వ్యక్తం చేశారు. ఈ హింసాత్మక ఘటనలతో సుమారు 54 వేల మంది క్రైస్తవులు ఆ రాష్ట్రం నుంచి వెళ్లిపోయారన్నారు. వారిని తిరిగి రప్పించడంతో పాటు అవసరమైన రక్షణ ఏర్పాట్లు చేయాలని డిమాండ్ చేశారు. బాధిత కుటుంబాలకు సహాయ సహకారాలు అందించేందుకు స్వచ్ఛంద సంస్థలు, నాన్ గవర్నమెంట్ ఆర్గనైజేషన్లను అనుమతించాలని కోరారు. ఈ సమావేశంలో జెఎసి నాయకులు జి.మార్టిన్ శాంతకుమార్, శామ్యూల్, శ్యామ్‌సన్ తదితరులు పాల్గొన్నారు.

పంచామృతాభిషేకంలో పాల్గొన్న ఎంఎల్ఎ చినరాజప్ప

ప్రజాశక్తి - పెద్దాపురం

స్థానిక మరిడమ్మ ఆలయంలో ఆలయ అనువంశిక ధర్మకర్త డాక్టర్ చింతపల్లి బ్రహ్మాజీ, అసిస్టెంట్ కమిషనర్ సిహెచ్.రామ్మోహనరావుల ఆధ్వర్యంలో మంగళవారం నిర్వహించిన పంచామృతాభిషేకం, ఆయుష్ హోమాల్లో ఎంఎల్ఎ చినరాజప్ప పాల్గొన్నారు. ప్రత్యేక పూజలు చేశారు. మున్సిపల్ వైస్ చైర్మన్ సాయి ప్రసాద్, మాజీ మున్సిపల్ చైర్మన్ సూరిబాబు రాజు, జనసేన నియోజక వర్గం ఇన్‌ఛార్జి రామస్వామి పాల్గొన్నారు.

CHANGE OF NAME

I, YARLAGADDA DEVI, W/o. YARLAGADDA BALAKIRISHNA Old name mentioned in my Husband Passport No. A3959958 issued by Hyderabad authority hereby state that my actual and correct name is YARLAGADDA SRIDEVI mentioned in Aadhar card and Pan Card YARLAGADDA SRIDEVI and YARLAGADDA DEVI both names are one and the same person.

డాక్యుమెంటు పోయినది

నిడదవోలు మండలం, కోరుమామిడి గ్రామ కాపురస్తులు **ముళ్ళపూడి శ్రీనివాసరావు, తండ్రి: హనుమంతరావు** నాకు చెందిన నిడదవోలు సబ్ రిజిస్ట్రీలో రిజిష్టర్ కాబడిన డాక్యుమెంట్ నెం.2067/1996 ఒరిజినల్ దస్తావేజు కోరుమామిడి నుండి నిడదవోలు ఆటోలో వచ్చుచుండగా **12.06.2023**వ తారీఖున పోయినది. దొరికినవారు ఈ క్రింది వారికి అందజేయవలసినదిగా కోరుచున్నాము.

ముళ్ళపూడి శ్రీనివాసరావు, తండ్రి: హనుమంతరావు

ఫోన్: 9494621505

డాక్యుమెంట్సు పోయినవి

నా క్లయింటు ఏలూరు జిల్లా, పోలవరం మండలం, పాత పట్టసీమ గ్రామ కాపురస్తులు తెలగంశెట్టి లక్ష్మీనారాయణ గారి కుమారుడు లీలారామ్ ఇచ్చిన సంజాయిషీపై తెలియజేయునది ఏమనగా.., నా క్లయింటు యొక్క తూర్పు గోదావరి జిల్లా, తాళ్ళపూడి మండలం, కుక్కునూరు గ్రామం తాలూకు డో.నెం. 4-38, తాలూకు ఒరిజినల్ డాక్యుమెంట్సు నెం. 2352/2009, 2367/2011 తాళ్ళపూడి గ్రామములో జిరాక్సు కాపీలు నిమిత్తం తీసుకొని వెళ్ళుచుండగా తాళ్ళపూడి గ్రామంలో పడిపోయినది. ఎవరికైననూ సదరు ఒరిజినల్ దస్తావేజులు దొరికిన ఎడల అందచేయగలరు.

గర్రే శ్రీనివాసరావు
న్యాయవాది, కొవ్వూరు,
తూర్పు గోదావరి జిల్లా.
సెల్: 99122 11555
85004 11555

కొవ్వూరు,
13-06-2023.